Vorspiel 11

Hermann KÜSTER
(1817-1878)
Musikdirektor und
Dom-Organist in Berlin
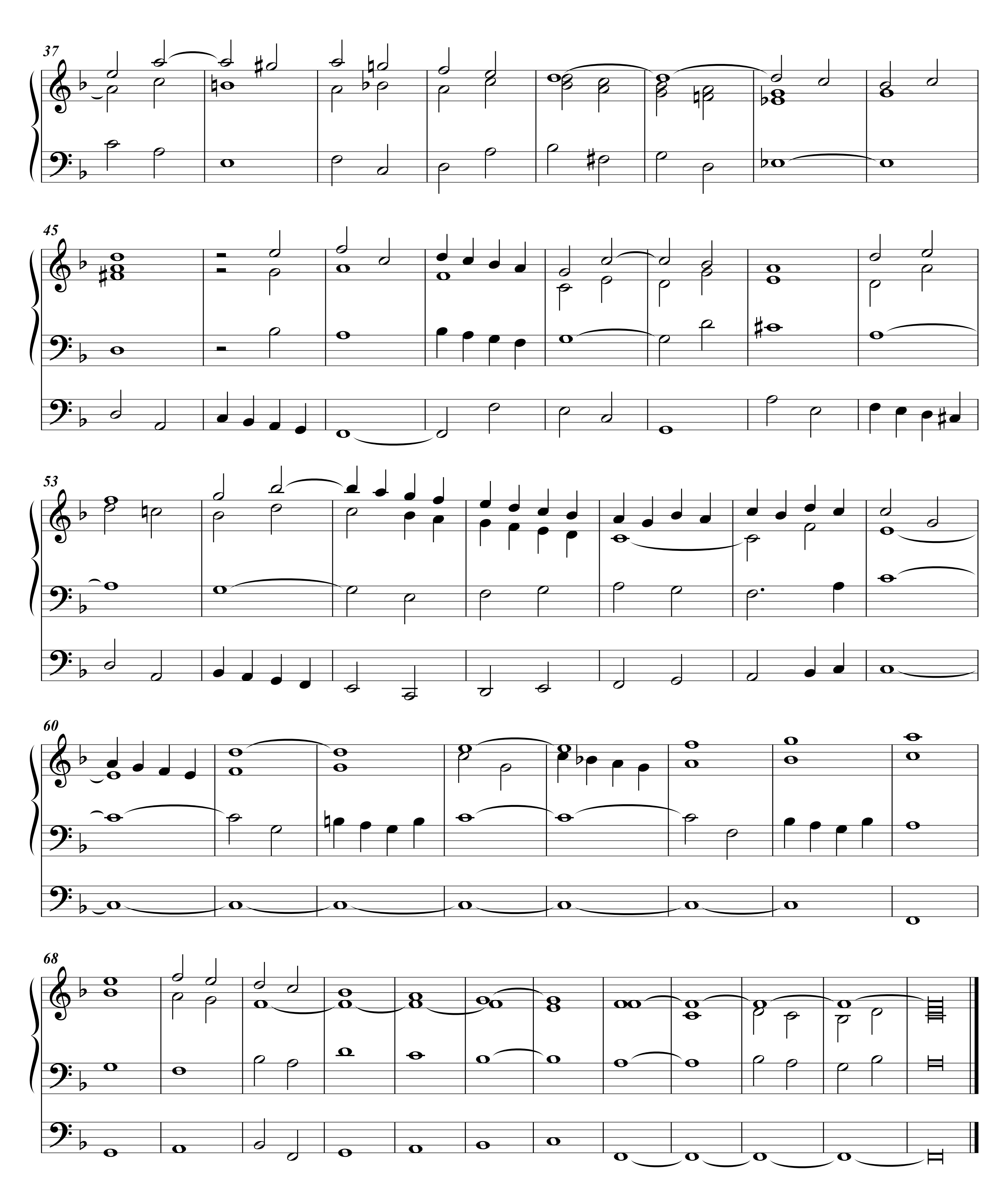

37
45
53
60
68